

ARQUITETÔNICO
ESCALA 1:100

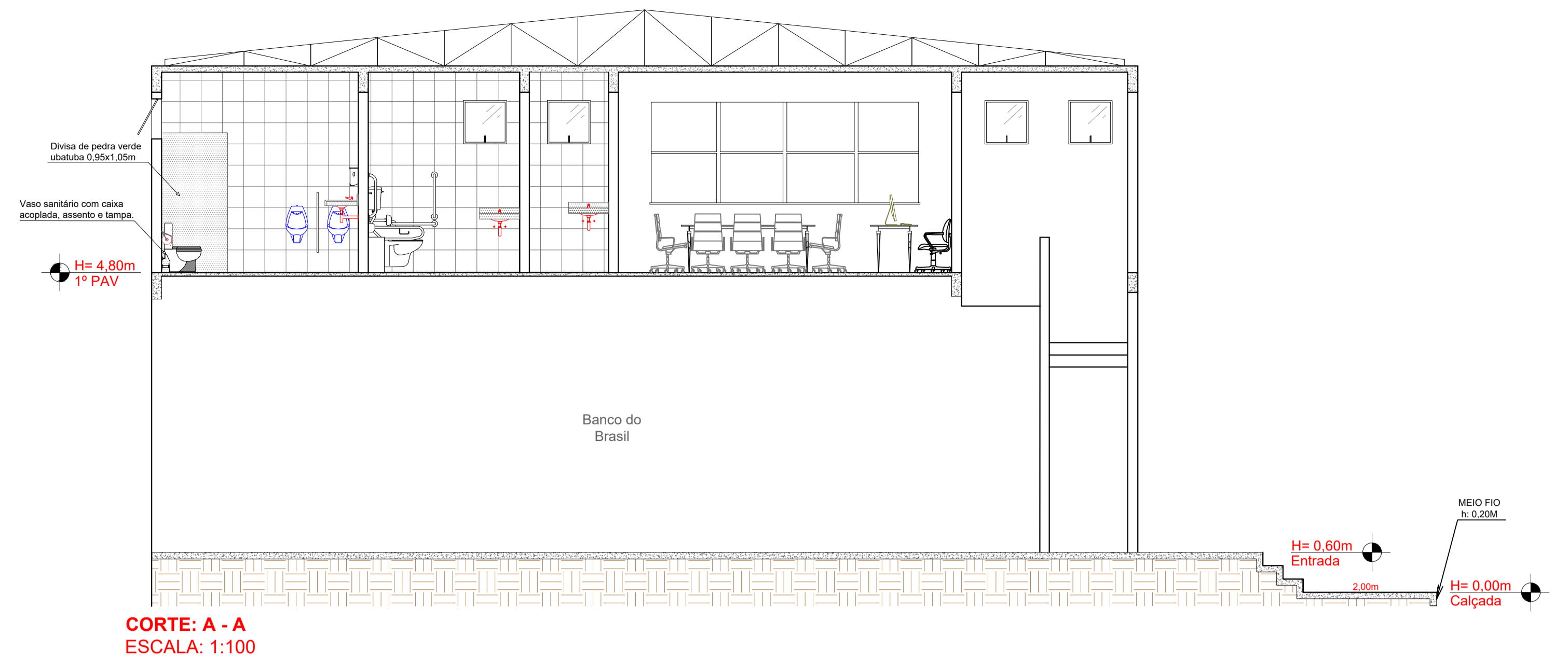

CORTE: A - A
ESCALA: 1:100

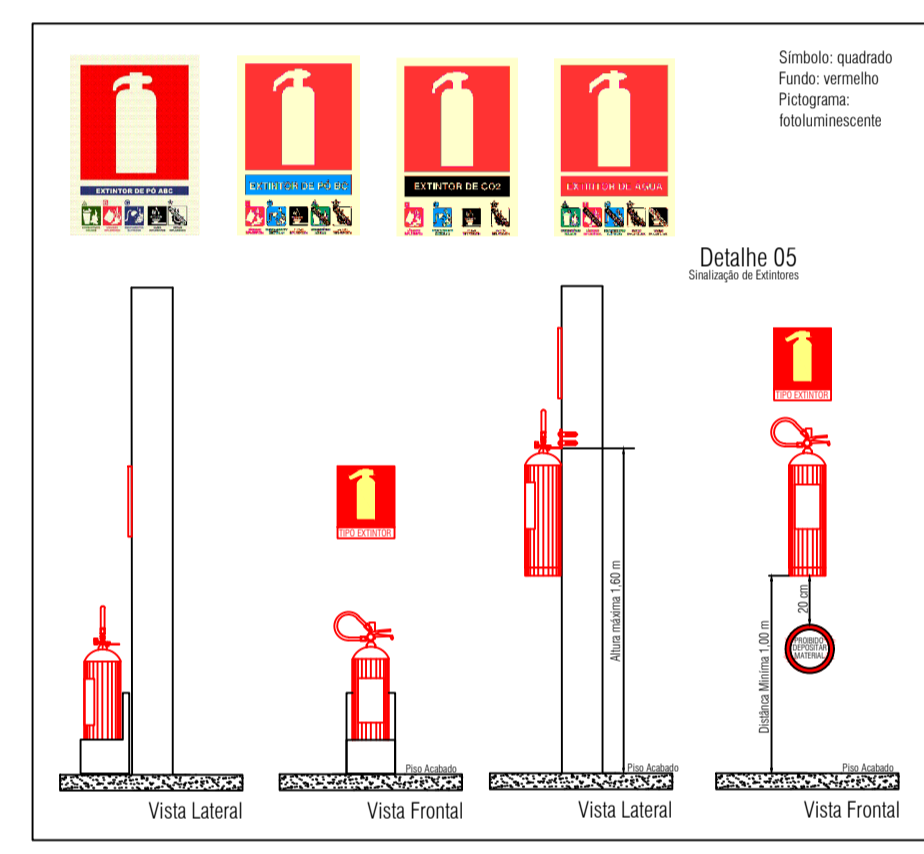

ESQUADRIAS	
J1	- BASCULANTE MAXIM-AR ALUMÍNIO NATURAL 0,60 X 0,70M
J2	- JANELA 4 FOLHAS VIDRO 8MM INCOLOR 1,40 X 1,20M
J3	- JANELA 4 FOLHAS VIDRO 8MM INCOLOR 2,00 X 1,50M
J4	- JANELA MAXIM AR FIXO+MÓVEL ALUMÍNIO NATURAL 4,70 X 1,00M
J5	- JANELA MAXIM AR FIXO+MÓVEL ALUMÍNIO NATURAL 10,00 X 2,45M
J6	- JANELA PIVOTANTE ALUMÍNIO NATURAL 0,70 X 1,50M
J7	- JANELA 2 FOLHAS VIDRO 8MM INCOLOR 1,45 X 1,50M
P1	- PORTA GIRATÓRIA VIDRO 10MM INCOLOR - 1,00 X 2,10M
P2	- PORTA GIRATÓRIA VIDRO 8MM INCOLOR - 1,00 X 2,10M
P3	- PORTA GIRATÓRIA ANGELIM MAÇICA 20MM - 0,80 X 2,10M
P4	- PORTA CORRER VIDRO 8MM C/ PELICULA - 1,00 X 2,10M
P5	- PORTA GIRATÓRIA PRANCHETA 20MM - 0,80 X 2,10M

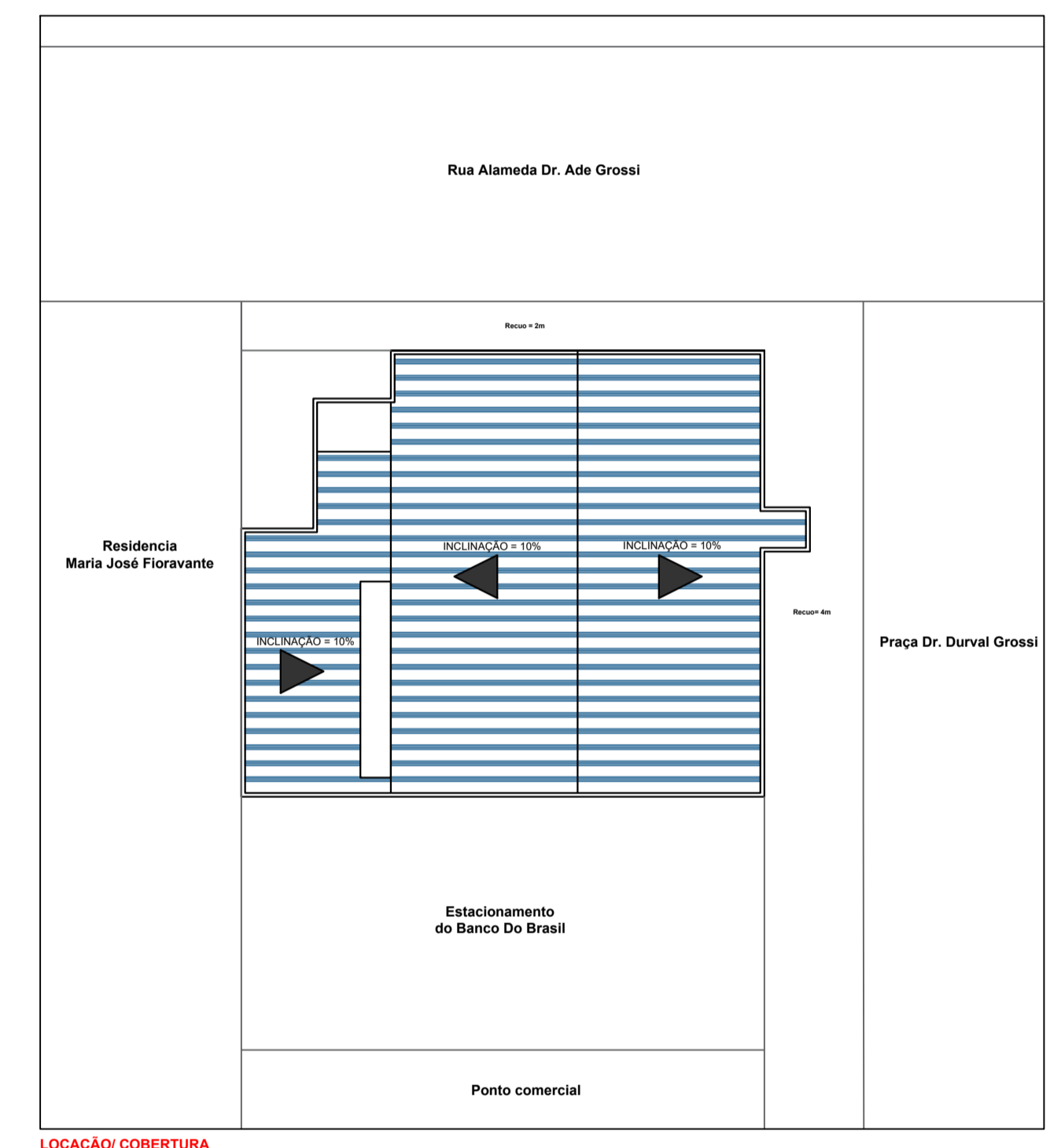

LOCAÇÃO/ COBERTURA
ESCALA: 1:400

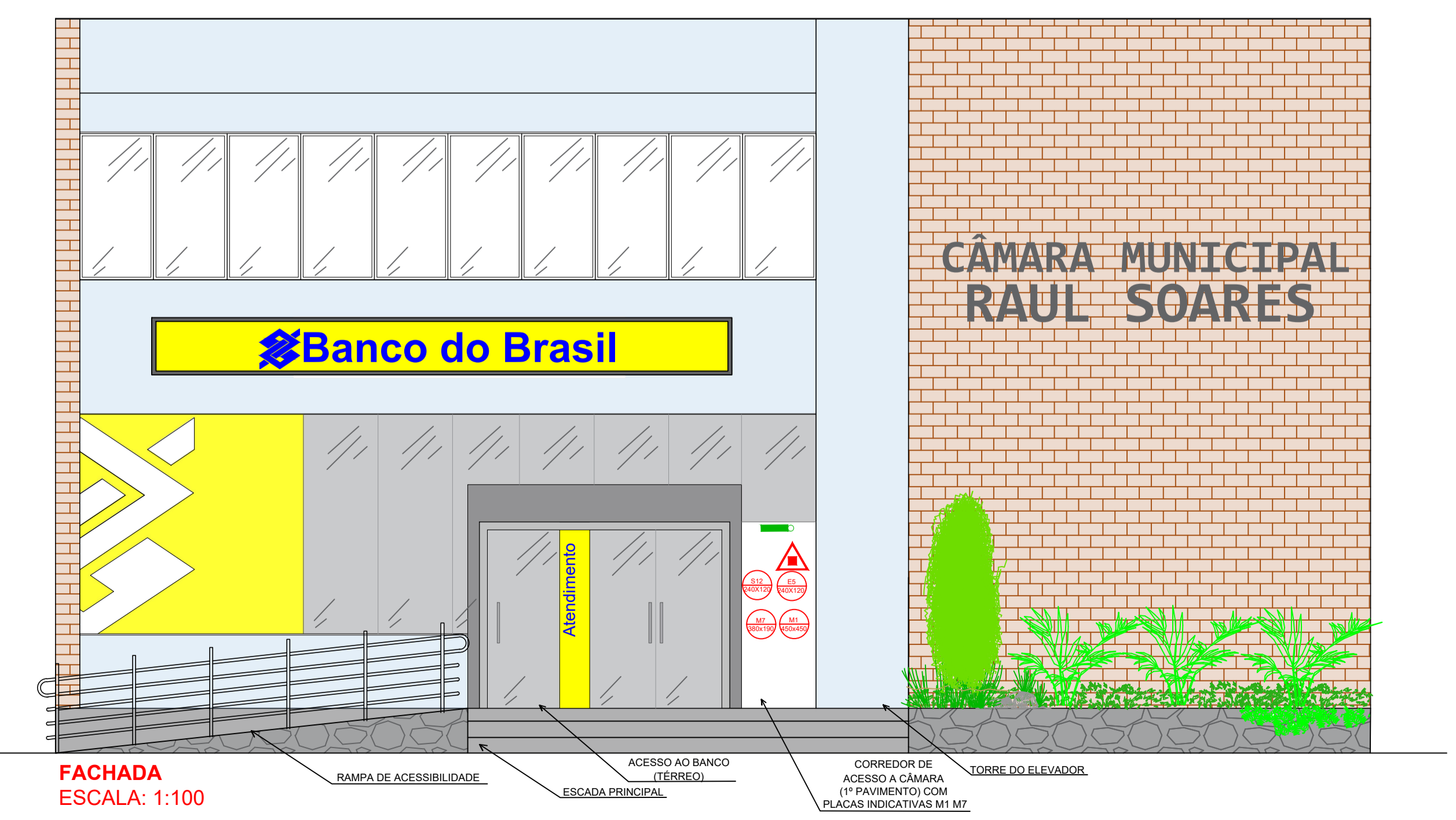

FACHADA
ESCALA: 1:100

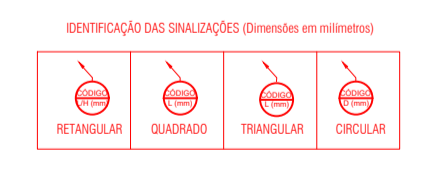
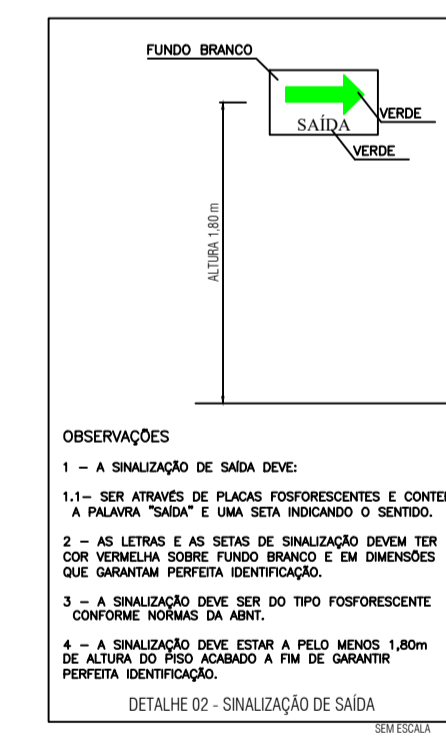
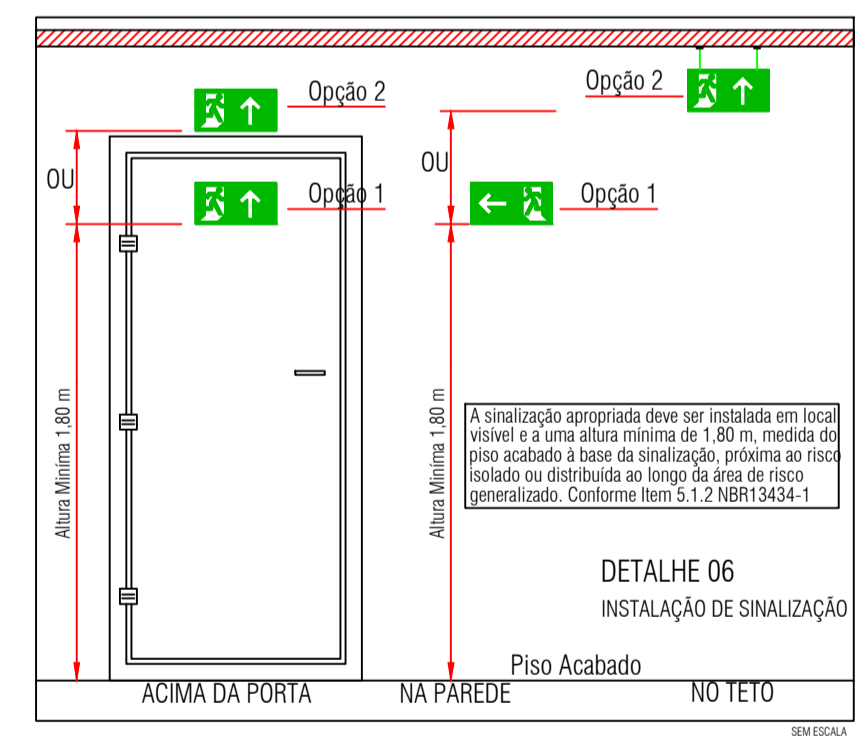

TABELA 2 - Sinalização de orientação e salvamento		
12	Indicação de sentido (esquerda ou direita) de uma saída de emergência. Dimensões mínimas: L = 2,0 H = 2,0	Indicação de sentido (esquerda ou direita) de uma saída de emergência. Dimensões mínimas: L = 2,0 H = 2,0
13	Indicação de sentido (esquerda ou direita) de uma saída de emergência. Dimensões mínimas: L = 2,0 H = 2,0	Indicação de sentido (esquerda ou direita) de uma saída de emergência. Dimensões mínimas: L = 2,0 H = 2,0
14	Indicação de uma saída de emergência a ser situada acima da porta, para indicar a sua posição	Indicação de uma saída de emergência a ser situada acima da porta, para indicar a sua posição
16	Indicação de saída de emergência, utilizada como complemento do pictograma fotoluminescente (seta ou imagem, ou ambos)	Indicação de saída de emergência, utilizada como complemento do pictograma fotoluminescente (seta ou imagem, ou ambos)
17	Indicação de saída de emergência, utilizada como complemento do pictograma fotoluminescente (seta ou imagem, ou ambos)	Indicação de saída de emergência, utilizada como complemento do pictograma fotoluminescente (seta ou imagem, ou ambos)
19	Indicação de pavimento, no interior de escada (quaternário)	Indicação de pavimento, no interior de escada (quaternário)
30	Indicação das condições de uso de portas corta-fogo	Indicação das condições de uso de portas corta-fogo

IDENTIFICAÇÃO DAS SINALIZAÇÕES (Dimensionadas em milímetros)		
INDICAÇÃO DE UMA SAÍDA DE EMERGENÇA, COM PICTOGRAMA FOTOLUMINESCENTE	INDICAÇÃO DE UMA SAÍDA DE EMERGENÇA, COM PICTOGRAMA FOTOLUMINESCENTE	INDICAÇÃO DO SENTIDO DE FUGA DO INTERIOR DE ESCADAS, INDICADA ESQUERDA E DIREITA
INDICAÇÃO DE SAÍDA DE EMERGENÇA, COM PICTOGRAMA FOTOLUMINESCENTE	INDICAÇÃO DE PAVIMENTO FOTOLUMINESCENTE	INDICAÇÃO DE PAVIMENTO FOTOLUMINESCENTE
INDICAÇÃO DE SAÍDA DE EMERGENÇA, COM PICTOGRAMA FOTOLUMINESCENTE	INDICAÇÃO DE SAÍDA DE EMERGENÇA, COM PICTOGRAMA FOTOLUMINESCENTE	SINALIZAÇÃO DE EMERGENÇA (PAINEL) OU DE FUGA
INDICAÇÃO DO SENTIDO DE FUGA DO INTERIOR DE ESCADAS, INDICADA ESQUERDA E DIREITA	INDICAÇÃO DA LOCALIZAÇÃO DE EMERGENÇA	ESTEREO FOTOLUMINESCENTE

Folha: 01/01 Nº CONTRATO: Nº CLIENTE:	DATA: 27/10/2023 EXEC.: VERIF.: APROV.:
N. ART/CREA-MG: MG20232489115 - 326697MG	
CONTRATANTE: Câmara Municipal de Raul Soares	
LOCALIZAÇÃO: Raul Soares / MG	
TÍTULO: PROJETO ANTI-INCÊNDIO CÂMARA MUNICIPAL DE RAUL SOARES	
ASSINATURA PROJETISTA:	ASSINATURA TÉCNICO:
DATA:	FORMATO: A1
ESCALA: Diversas	EXEC.: VERIF.: APROV.:
ARQUIVO: Câmara R. S - 67 - DWG	ESCRITÓRIO: (32) 99812 - 7832 REV.: 1