

LEGENDA

	PAREDE DE ALVENARIA A SER DEMOLIDA
	PAREDE DE MÓF A SER DEMOLIDA
	PAREDE DE DRYWALL A SER CONSTRUÍDA
	JANELA BASCULANTE AÇO/VIDRO A SER RETRÁIDA
	JANELA BASCULANTE AÇO/VIDRO A SER SUBSTITUÍDA POR MAXIM-AR DE ALUMÍNIO/VIDRO
	PAREDE DE ALVENARIA A SER CONSTRUÍDA
	JANELA A SER FECHADA
	PAREDE DE ALVENARIA A SER CONSTRUÍDA
	PAREDE DE ALVENARIA EXISTENTE
	PAREDE DE MÓF EXISTENTE
	LAJE EXISTENTE SEM PISO CERÂMICO 23,24m²
	LAJE EXISTENTE ONDE SERÁ FEITO A TROCA DE TODO O PISO CERÂMICO 241,70m²
	ÁREA ONDE SERÁ EXECUTADA LAJE DE CONCRETO ARMADO 55,6m²

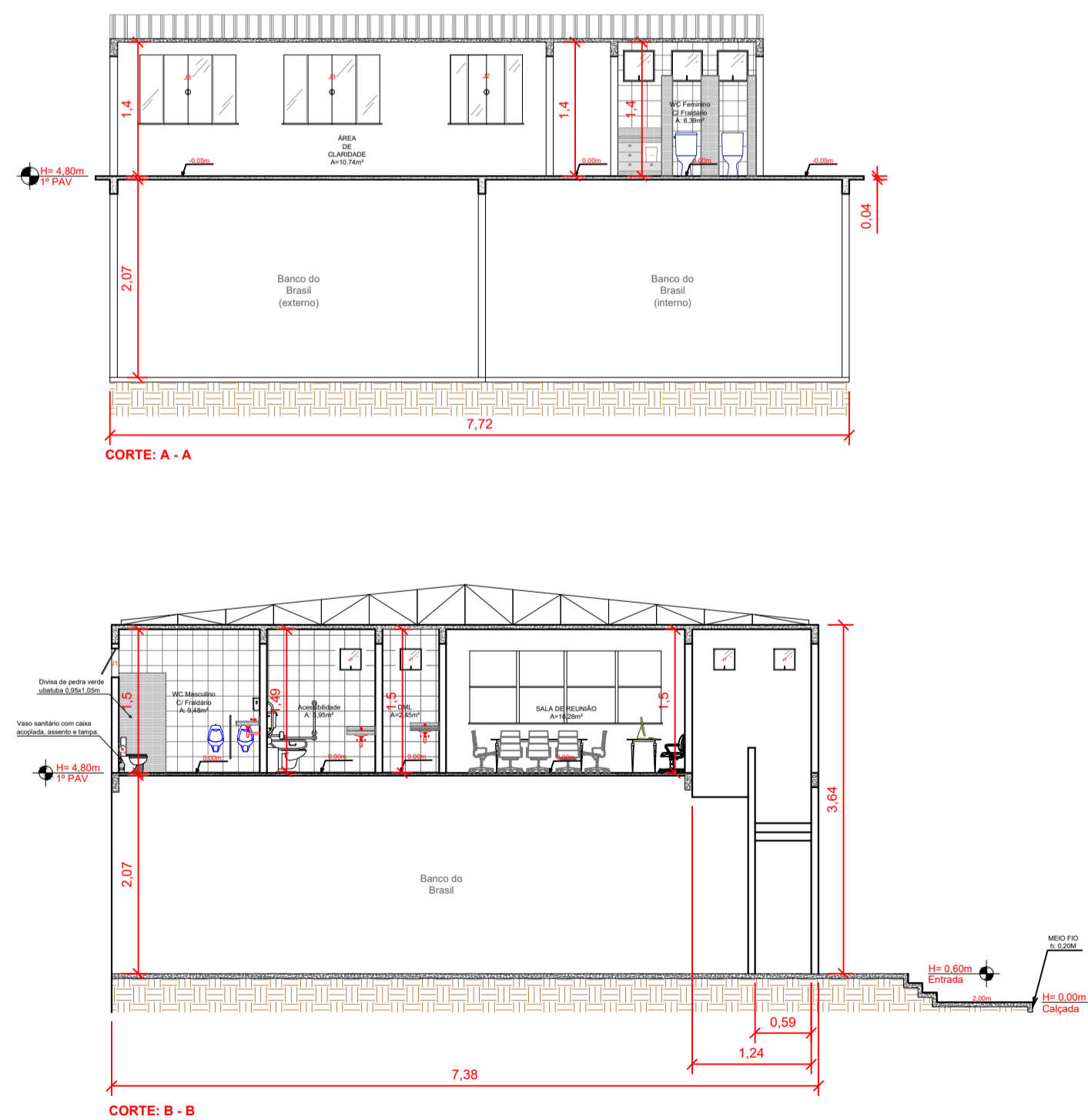
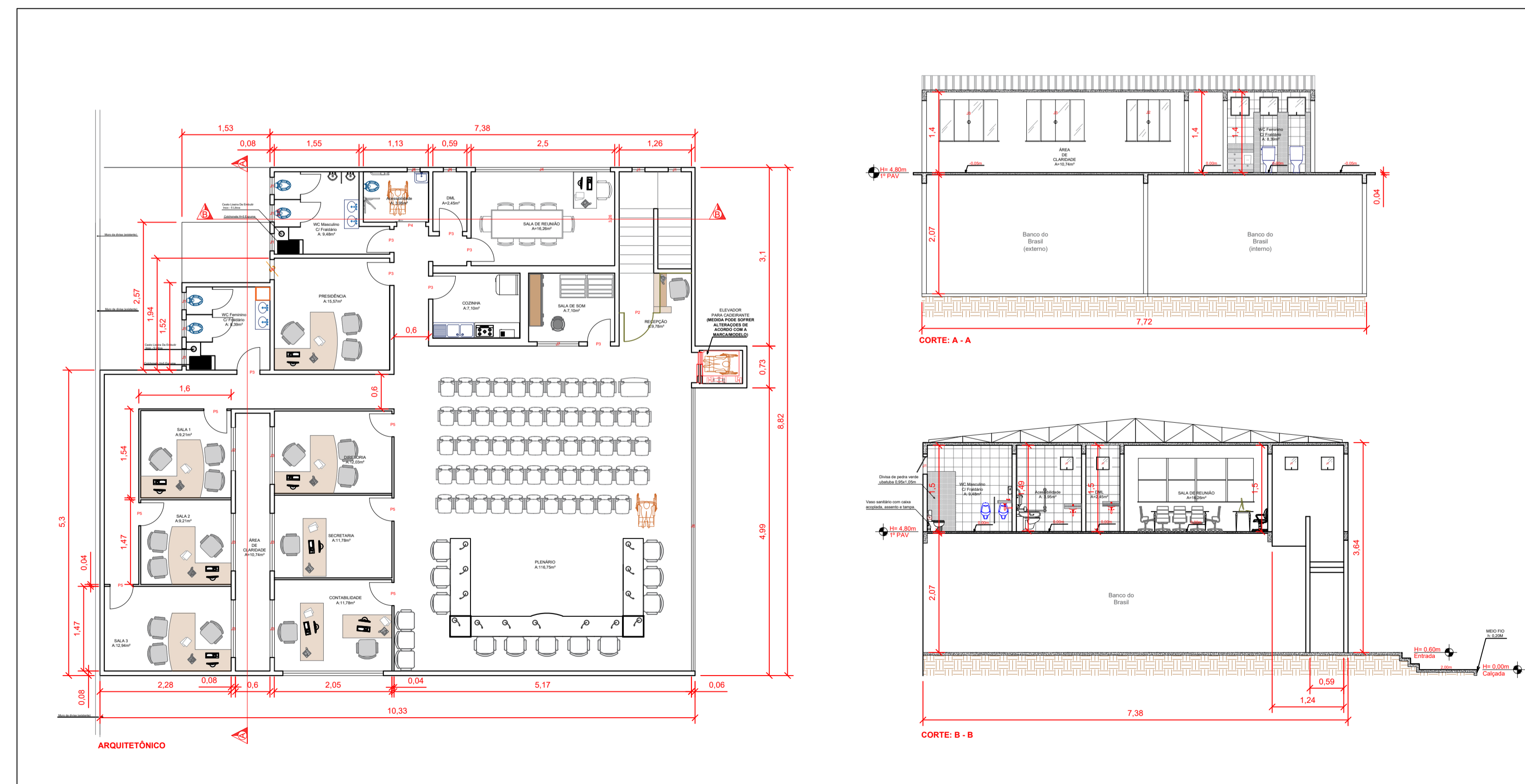
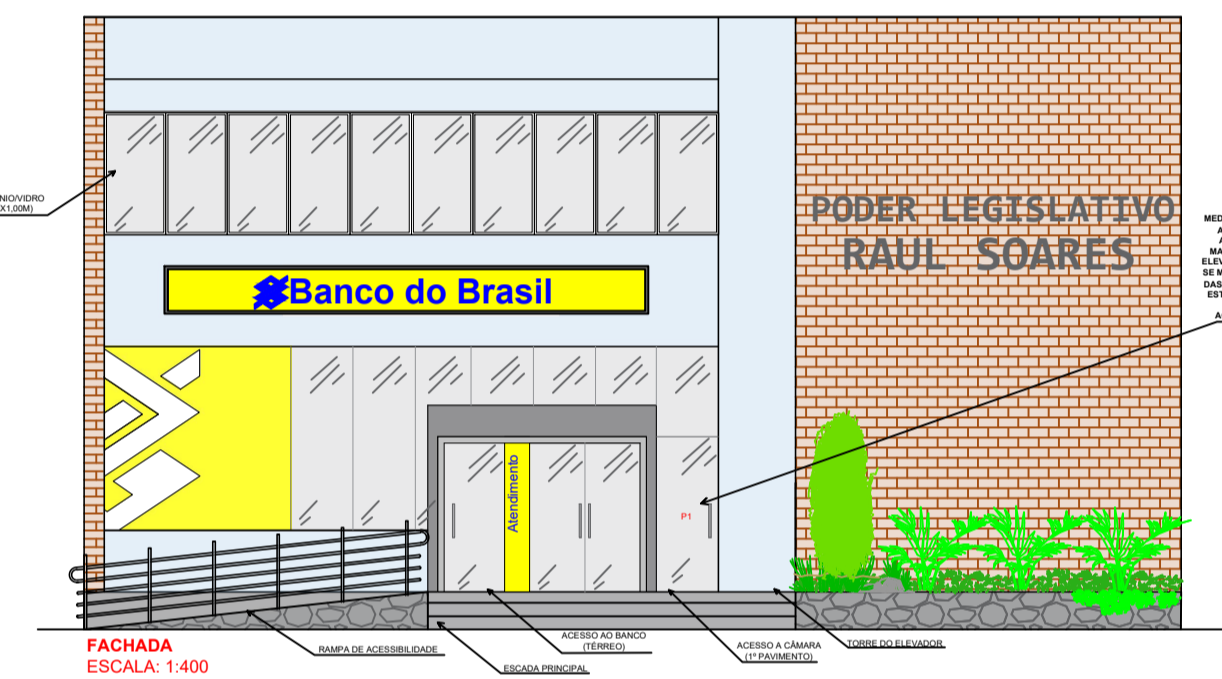
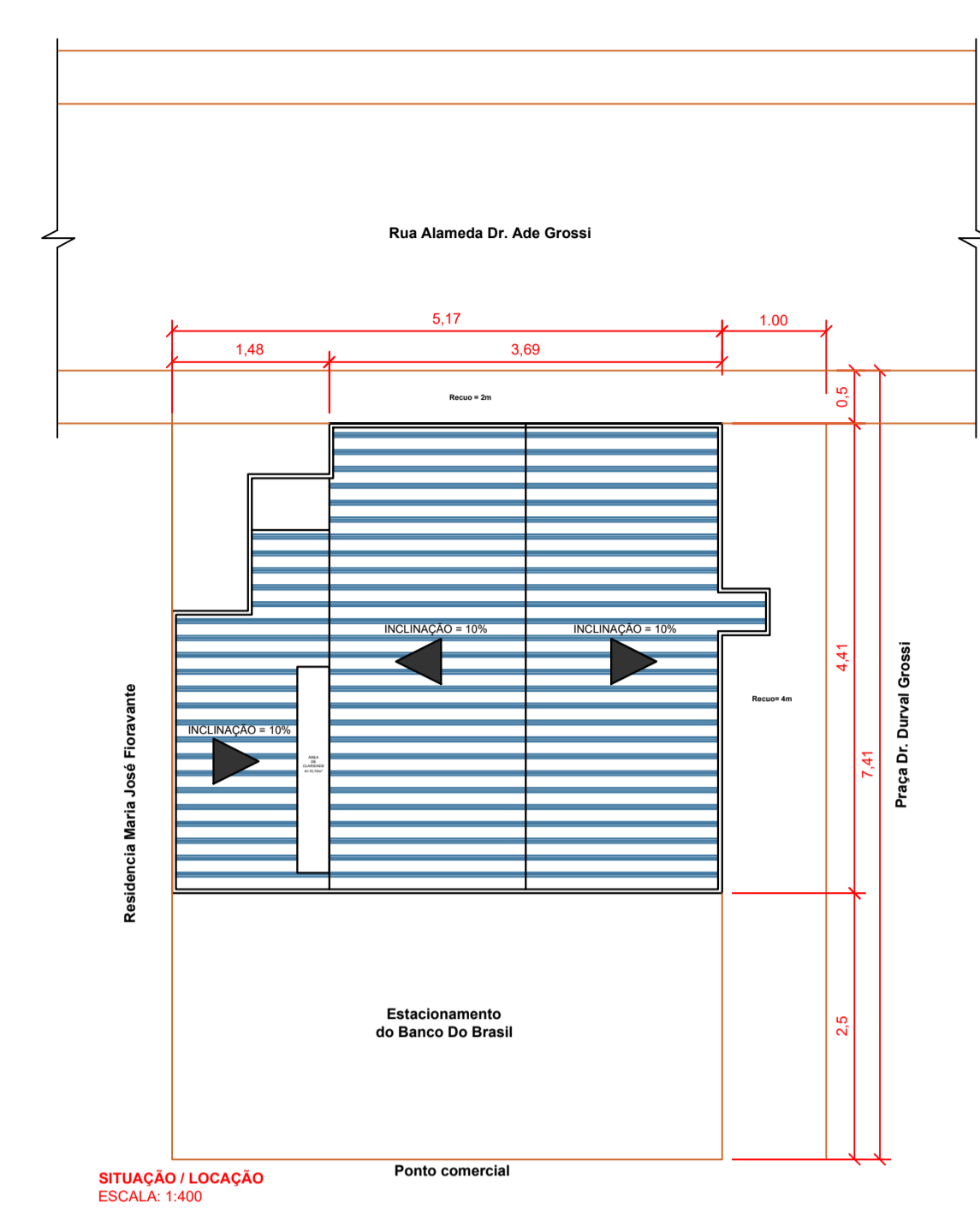

ESQUADRIAS

J1	- BASCULANTE MAXIM-AR ALUMÍNIO NATURAL 0,60 X 0,70M
J2	- JANELA 4 FOLHAS VIDRO 8MM INCOLOR 1,40 X 1,20M
J3	- JANELA 4 FOLHAS VIDRO 8MM INCOLOR 2,00 X 1,50M
J4	- JANELA MAXIM AR FIXO+MÓVEL ALUMÍNIO NATURAL 4,70 X 1,00M
J5	- JANELA MAXIM AR FIXO+MÓVEL ALUMÍNIO NATURAL 10,00 X 2,45M
J6	- JANELA PIVOTANTE ALUMÍNIO NATURAL 0,70 X 1,50M
J7	- JANELA 2 FOLHAS VIDRO 8MM INCOLOR 1,45 X 1,50M
P1	- PORTA GIRATÓRIA VIDRO 10MM INCOLOR - 1,00 X 2,10M
P2	- PORTA GIRATÓRIA VIDRO 8MM INCOLOR - 1,00 X 2,10M
P3	- PORTA GIRATÓRIA ANGELIM MAÇICA 20MM - 0,80 X 2,10M
P4	- PORTA CORRER VIDRO 8MM C/ PELICULA - 1,00 X 2,10M
P5	- PORTA GIRATÓRIA PRANCHETA 20MM - 0,80 X 2,10M

MLR.engenharia

Carimbo:

Folha: 01/01	Nº CONTRATO:
	Nº CLIENTE: Câmara Municipal de Raul Soares
N. ART/CREA-MG: MG20232489115 - 326697MG	DATA: 24/11/2023
CONTRATANTE: Câmara Municipal de Raul Soares	EXEC. VERIF. APROV.
LOCALIZAÇÃO: Raul Soares / MG	
TÍTULO: PROJETO ARQUITETÔNICO DE REFORMA E AMPLIAÇÃO DA CÂMARA MUNICIPAL DE RAUL SOARES	
ASSINATURA PROJETISTA:	ASSINATURA TÉCNICO:
DATA:	FORMATO: A1
EXEC. VERIF. APROV.	
ESCALA: Diversas	ESCRTÓRIO: (32) 99812 - 7832
ARQUIVO: Câmara R. S - 27 - DWG	REV.